Di una cosa sola c'è bisogno

Azione Cattolica Italiana
Diocesi di Acqui

Garbaoli Responsabili
21 -22 luglio 2018

GARBAOLI RESPONSABILI

Weekend dell'AC della Diocesi di Acqui

«Profeti e re hanno desiderato vedere ciò che voi vedete» (Lc 10, 21-24)

GARBAOLI RESPONSABILI

EVENU SHALOM

Re-

Re-
Evenu Shalom Alejem
Sol-
Evenu Shalom Alejem
La Re-
Evenu Shalom Alejem
La La7 Re-
Evenu Shalom Shalom Shalom Alejem

Re-
E sia la pace con voi
Sol-
E sia la pace con voi
La Re-
E sia la pace con voi
La La7 Re-
Evenu Shalom Shalom Shalom Alejem

Re-
Diciamo pace al mondo
Sol-
cantiamo pace al mondo
La Re-
la nostra vita sia gioiosa
La La7 Re-
e il mio saluto "pace" giunga fino a voi.

Re-
Evenu Shalom Alejem
Sol-
Evenu Shalom Alejem
La Re-
Evenu Shalom Alejem
La La7 Re-
Evenu Shalom Shalom Shalom Alejem

Francesco - Vescovo di Roma

- **GIOIA** (Evangelii Gaudium, Gaudete ed Exsultate…)
- **MISERICORDIA** (l'Amore che porta giusta giustizia)
- **DIALOGO** (Ecumenico, interreligioso, con le diversità…)
- **LAUDATO SÌ** (critica all'economia dello scarto, del consumo, dell'individualismo… magistero sociale)
- **MONDANITÀ** (lotta alle «cose del mondo» DENTRO e fuori la Chiesa
- **NO AL «si è sempre fatto così»** (es i 'viri probati', uomini sposati di provata fede a cui affidare alcune funzioni sacerdotali)

Di una cosa sola c'è bisogno

Azione Cattolica Italiana
Diocesi di Acqui

Garbaoli Responsabili
21 -22 luglio 2018

Da fortino assediato a Chiesa in uscita

Da «portare dentro», a → «uscire per le strade»

Nessuna rivoluzione … Applicazione del Concilio Vaticano II …. Applicazione del Vangelo

17 Non pensate che io sia venuto ad abolire la Legge o i Profeti; non son venuto per abolire, ma per dare compimento. 18 In verità vi dico: finché non siano passati il
cielo e la terra, non passerà neppure un iota o un segno dalla legge, senza che tutto sia compiuto. 19 **Chi dunque trasgredirà uno solo di questi precetti, anche
minimi, e insegnerà agli uomini a fare altrettanto, sarà considerato minimo nel regno dei cieli.** Chi invece li osserverà e li insegnerà agli uomini, sarà considerato
grande nel regno dei cieli. 20 **Poiché io vi dico: se la vostra giustizia non supererà quella degli scribi e dei farisei, non entrerete nel regno dei cieli.** (Mt 5, 17-20)

Di una cosa sola c'è bisogno

Azione Cattolica Italiana
Diocesi di Acqui

Garbaoli Responsabili
21 -22 luglio 2018

Vangelo di Luca – capitolo 10

Chiesa Apostolica, se siamo Chiesa siamo inviati (non solo preti)

A due a due (il senso del GRUPPO/COMUNITÀ, **non isolati**)

PREGATE: stare a contatto con il Padre nella PAROLA, SACRAMENTI, GRUPPO-COMUNITÀ

[1]Dopo questi fatti il Signore designò altri settantadue e li inviò a due a due davanti a sé in ogni città e luogo dove stava per recarsi. [2]Diceva loro: «La messe è abbondante, ma sono pochi gli operai! Pregate dunque il signore della messe, perché mandi operai nella sua messe!

Di una cosa sola c'è bisogno

Azione Cattolica Italiana
Diocesi di Acqui

Garbaoli Responsabili
21 -22 luglio 2018

Vangelo di Luca – capitolo 10 – AGNELLI-PACE

PRIMA DITE PACE! SE NON PORTIAMO PACE CON NOI QUALCOSA NON VA!

CHIEDIAMO LA PACE DEL CUORE A DIO! (Pace-Gioia)

[3]Andate: ecco, vi mando come agnelli in mezzo a lupi; [4]non portate borsa, né sacca, né sandali e non fermatevi a salutare nessuno lungo la strada. [5]In qualunque casa entriate, prima dite: "Pace a questa casa!".

NON SONO I MEZZI CHE QUALIFICANO LA NOSTRA AZIONE – I mezzi sono strumenti ma ciò che è essenziale è la Gioia di condividere un dono bello agli altri

Di una cosa sola c'è bisogno

Azione Cattolica Italiana – Diocesi di Acqui

Garbaoli Responsabili
21 -22 luglio 2018

Vangelo di Luca – capitolo 10
Portare il Vangelo nelle case – Pace e Condivisione

Le parrocchie/le pastorali non sono la casa del parroco, proprietà del prete → **Clericalismo**

Anche l'AC non è la casa del presidente di turno o del responsabile che rimane 20 anni → **Clericalismo laicale** Io decido quel che va bene perché è casa mia, ne sono **responsabile** (nel servizio, ciò che serve)

EVANGELIZZARE LA CHIESA-L'AC

→ antidoto è il dialogo vero, fraterno e franco (paressia, sinodalità)… nella PACE DEL CUORE

ATTENZIONE, prima dite Pace (che non vuol dire che finisce a tarallucci e vino ma sentire che c'è una benedizione di Dio per tutti).

La PACE e la CONDIVISIONE sono il frutto della nostra azione

Se non ci vogliono non possiamo obbligarli ad accettarci, scuotiamo la polvere e proseguiamo sulla strada (continuiamo a **pregare,** ascoltare la **Parola,** fare **Gruppo,** vivere i **Sacramenti,** cercare **Case dove condividere tutto ciò)**

5In qualunque casa entriate, prima dite: "Pace a questa casa!". 6Se vi sarà un figlio della pace, la vostra pace scenderà su di lui,
altrimenti ritornerà su di voi. 7Restate in quella casa, mangiando e bevendo di quello che hanno, perché chi lavora ha diritto alla sua
ricompensa. Non passate da una casa all'altra. 8Quando entrerete in una città e vi accoglieranno, mangiate quello che vi sarà
offerto, 9guarite i malati che vi si trovano, e dite loro: "È vicino a voi il regno di Dio". 10Ma quando entrerete in una città e non vi
accoglieranno, uscite sulle sue piazze e dite: 11"Anche la polvere della vostra città, che si è attaccata ai nostri piedi, noi la scuotiamo
contro di voi; sappiate però che il regno di Dio è vicino". 12Io vi dico che, in quel giorno, Sòdoma sarà trattata meno duramente di
quella città.

Di una cosa sola c'è bisogno

Azione Cattolica Italiana Diocesi di Acqui

Garbaoli Responsabili
21 -22 luglio 2018

Vangelo di Luca – capitolo 10
Il frutto della Missione è la GIOIA-BEATITUDINE-PACE

17I settantadue tornarono pieni di gioia, dicendo: «Signore, anche i demoni si sottomettono a noi nel tuo nome».
18Egli disse loro: «Vedevo Satana cadere dal cielo come una folgore. 19Ecco, io vi ho dato il potere di camminare sopra serpenti e scorpioni e sopra tutta la potenza del nemico: nulla potrà danneggiarvi. 20Non rallegratevi però perché i demoni si sottomettono a voi; rallegratevi piuttosto perché i vostri nomi sono scritti nei cieli».
21In quella stessa ora Gesù esultò di gioia nello Spirito Santo e disse: «Ti rendo lode, o Padre, Signore del cielo e della terra, perché hai nascosto queste cose ai sapienti e ai dotti e le hai rivelate ai piccoli. Sì, o Padre, perché così hai deciso nella tua benevolenza. 22Tutto è stato dato a me dal Padre mio e nessuno sa chi è il Figlio se non il Padre, né chi è il Padre se non il Figlio e colui al quale il Figlio vorrà rivelarlo».
23E, rivolto ai discepoli, in disparte, disse: «Beati gli occhi che vedono ciò che voi vedete. 24Io vi dico che molti profeti e re hanno voluto vedere ciò che voi guardate, ma non lo videro, e ascoltare ciò che voi ascoltate, ma non lo ascoltarono».

Il FRUTTO DELLA MISSIONE è la GIOIA!

<u>I Demoni si sottomettono nel tuo nome</u>, si possono calpestare serpenti e scorpioni, l'uomo è Signore del creato.

C'è qualcosa di più siete figli di Dio e il nome è scritto nel Padre …

…e tutti sono contenti, ritrovo i miei figli, gli amici nella fede, ci si ama nella missione, chi la dice e chi la riceve.

La cosa più bella è la gioia del Padre e la Sua gioia nel vedere noi. Testo entusiastico. Noi siamo la Gioia di Dio.

Beati gli occhi che vedono ciò che voi vedete…
molti profeti e re hanno voluto vedere ciò che voi guardate (la Gioia del Padre nel figlio, nei figli).

<u>La GIOIA-PACE è la misura del Regno che viene, della Salvezza accolta (Chiara Luce Badano).</u>

Papa Evangeli Gaudium, Gaudete ed Exultate…

Di una cosa sola c'è bisogno

Azione Cattolica Italiana
Diocesi di Acqui

Garbaoli Responsabili
21 -22 luglio 2018

Vangelo di Luca – capitolo 10
Alla prova della legge – Ama il Prossimo tuo COME te stesso

[25]Ed ecco, un dottore della Legge si alzò per metterlo alla prova e chiese: «Maestro, che cosa devo fare per ereditare la vita eterna?». [26]Gesù gli disse: «Che cosa sta scritto nella Legge? Come leggi?». [27]Costui rispose: «Amerai il Signore tuo Dio con tutto il tuo cuore, con tutta la tua anima, con tutta la tua forza e con tutta la tua mente, e il tuo prossimo come te stesso». [28]Gli disse: «Hai risposto bene; fa' questo e vivrai».

… parabola del buon Samaritano…

La legge sembra voler rovinare la festa, far notare che i conti non tornano

IL PROSSIMO TUO COME TE STESSO. Innanzitutto vogliamoci bene se no non potremo amare adeguatamente gli altri!

La misura della nostra azione missionaria è la Carità:
se facciamo le cose per il nostro tornaconto (d'immagine, di potere, di lucentezza)
o se le facciamo per sacrificio, perché si deve non funziona.

Ci si salva insieme (se stiamo in una delle due categorie pazienza, non arrendiamoci, sono stimoli per capire quando le cose vanno o quando dobbiamo convertirci… ci sono anche i momenti che le cose funzionano abbastanza, è quel "pregustare il Regno")

«Perciò nessuno si salva da solo, come individuo isolato, …. Dio ha voluto entrare in una dinamica popolare, nella dinamica di un popolo.» (Gaudete ed Exsultate)

Di una cosa sola c'è bisogno

Azione Cattolica Italiana
Diocesi di Acqui
Garbaoli Responsabili
21-22 luglio 2018

Vangelo di Luca – capitolo 10
DI UNA COSA SOLA C'È BISOGNO

38Mentre erano in cammino, entrò in un villaggio e una donna, di nome Marta, lo ospitò. 39Ella aveva una sorella, di nome Maria, la quale, seduta ai piedi del Signore, ascoltava la sua parola. 40Marta invece era distolta per i molti servizi. Allora si fece avanti e disse: «Signore, non t'importa nulla che mia sorella mi abbia lasciata sola a servire? Dille dunque che mi aiuti». 41Ma il Signore le rispose: «Marta, Marta, tu ti affanni e ti agiti per molte cose, 42ma di una cosa sola c'è bisogno. Maria ha scelto la parte migliore, che non le sarà tolta».

Il passaggio dall'accoglienza al servizio genera solamente preoccupazione qualora non sia accompagnato e sostenuto dall'elezione della "parte buona", quella scelta da Maria: l'ascolto! *(Mons. Sigismondi – Assistente Nazionale AC)*

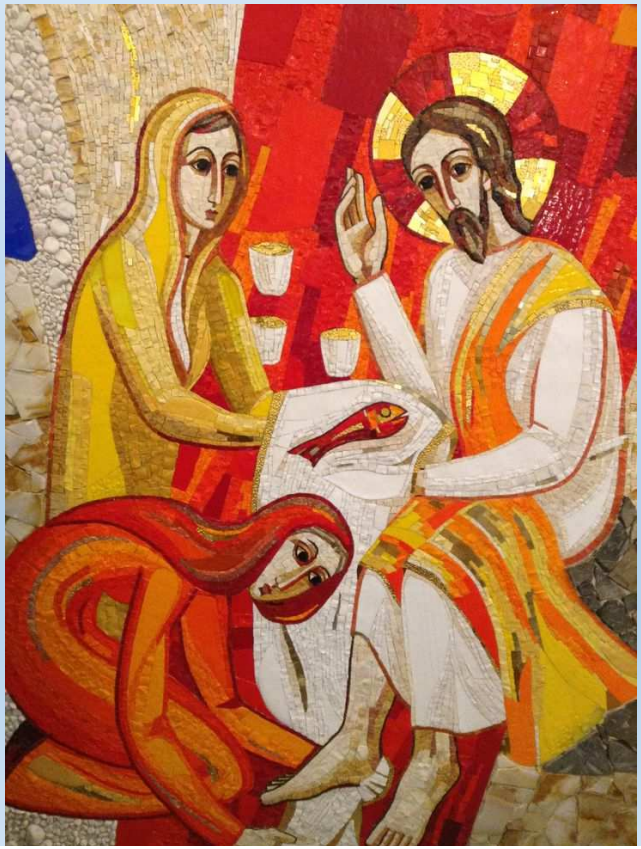

LA PARTE MIGLIORE

La parte da cui iniziare, quella da tenersi stretti, quella che non vogliamo perdere.

Prima di tutto, se vogliamo GIOIRE, DARE FRUTTO, ESSERE IN PACE, ESSERE CARITATEVOLI, AMARE DA FIGLI DI DIO la cosa da fare è **ASCOLTARE LA SUA PAROLA**

Il ruolo importante *(necessario?)* dell'Azione Cattolica

1. L'importanza di tirarci su le maniche con gioia, laicamente, un Vangelo ordinario-normale (come fanno i genitori? Siamo in un tempo «depresso»? Cerchiamo i segni straordinari, risollutori?)

2. L'unione fa la forza, il laicato organizzato fa la Chiesa (sembra non essere un elemento importante, basta il parroco, il Consiglio Pastorale)

3. Chiesa Popolo di Dio (famiglie, vescovi, preti, laici, religiosi, monaci…) **insieme camminiamo sulla strada del Signore (l'unica vera guida è lo Spirito)**

4.'VIRI PROBATI', uomini sposati di provata fede a cui affidare alcune funzioni sacerdotali così da affrontare la scarsità di vocazioni che colpisce alcune zone del mondo

Cammino/Formazione a misura dell'età

- **ACR** (9-14 anni)

- **Giovanissimi e Giovani** (15-30 anni)

- **Adulti** (Oltre 30 anni)
- **Coppie e Famiglie**

Attenzioni speciali

- **Lettura della Parola** (esercizi spirituali, incontri di preghiera, Lectio, pellegrinaggi…)
- **Formazione educatori**
- **Educazione al rapporto e al dialogo con l'altro** (Ecumenico, interreligioso, intraecclesiale, civile…)
- **Educazione alla gestione del Bene Comune** (Creato, Pace, Politica…)
- **Responsabili e assistenti delle <u>associazioni locali</u>**
- **<u>…….</u>**

Di una cosa sola c'è bisogno

Azione Cattolica Italiana
Diocesi di Acqui

Garbaoli Responsabili
21 -22 luglio 2018

L'obiettivo:

Imparare a stare nel (al) mondo

Don Ciotti

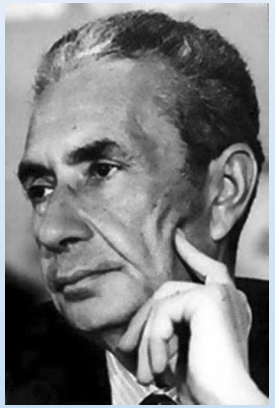

Aldo Moro

Vittorio e Giovanni Bachelet

Adulti in dialogo

I Giovani a Roma

Festa Pace ACR

I nostri preti Assistenti

…e tanta brava gente normale!

GARBAOLI RESPONSABILI

LA GIOIA

Do Fa- Do Fa-

Do Fa- Do Fa-
Ascolta il rumore dell'onda del mare
Do Fa- Do Fa-
ed il canto notturno dei mille pensieri dell'umanità
Do Fa- Do Fa-
che riposa dopo il traffico di questo giorno
Do Fa- Do Fa-
e di sera s'incanta davanti al tramonto che il sole le dà.

Do Fa- Do Fa-
Respira e da un soffio di vento raccogli
Do Fa- Do Fa-
il profumo dei fiori che non hanno chiesto che un po' di umiltà
Do Fa- Do Fa-
e se vuoi puoi cantare e cantare che hai voglia di dare
Do Fa- Do Fa-
e cantare che ancora nel mondo può esistere la felicità

Re- Mi- Fa Do
Perché lo vuoi perché lo puoi riconquistare un sorriso
Re- Mi- Fa Do
e puoi cantare e puoi sperare perché ti han detto bugie
Re- Mi- Fa Do
ti han raccontato che l'han sconfitta che han calpestato la gioia
Re- Mi- Fa Sol
perché la gioia perché la gioia perché la gioia è con te
Fa Sol La-
e magari fosse un attimo vivila ti prego
Fa Sol La-
e magari a denti stretti non farla sparire
Fa Sol La-
anche immersa nel frastuono tu falla sentire
Fa Sol Do
hai bisogno di gioia come me
Fa Do Sol La- Fa Do Sol Do
la la la la la la la la la la la la la la la la la la la la

Do Fa- Do Fa-
Ancora è già tardi ma rimani ancora
Do Fa- Do Fa
a gustare ancora per poco quest'aria scoperta stasera
Do Fa- Do Fa-
e domani ritorna tra la gente che cerca e dispera
Do Fa- Do
tu saprai che ancora nel cuore può esistere la felicità

Re- Mi- Fa Do
Perché lo vuoi perché lo puoi riconquistare un sorriso……..